

Guides des tailles par article

Ce document est à consulter impérativement avant de choisir votre taille par article afin d'éviter toute erreur lors de votre commande



- **Casquette 5 panneaux unisexe ADULTE** [voir](#) 
- **Doudoune légère sans manches FEMME** [voir](#) 
- **Doudoune légère sans manches HOMME** [voir](#) 
- **Pantalon de jogging ENFANT** [voir](#) 
- **Pantalon de jogging HOMME** [voir](#) 
- **Pantalon de jogging FEMME** [voir](#) 
- **Parka à capuche unisexe ADULTE** [voir](#) 
- **Sac délavé en velours côtelé** [voir](#) 
- **Sweat-shirt à capuche unisexe ADULTE** [voir](#) 
- **Sweat-shirt à capuche ENFANT** [voir](#) 
- **Sweat-shirt zippé à capuche unisexe ADULTE** [voir](#) 
- **Sweat-shirt zippé à capuche ENFANT** [voir](#) 
- **Sweat-shirt à col rond unisexe ADULTE** [voir](#) 
- **Sweat-shirt à col rond ENFANT** [voir](#) 
- **T-shirt ENFANT** [voir](#) 
- **T-shirt unisexe ADULTE** [voir](#) 
- **Veste imperméable unisexe ADULTE** [voir](#) 

Retour au site



Guides des tailles par article

Ce document est à consulter impérativement avant de choisir votre taille par article afin d'éviter toute erreur lors de votre commande



Pantalon de jogging FEMME

Dimensions (cm)

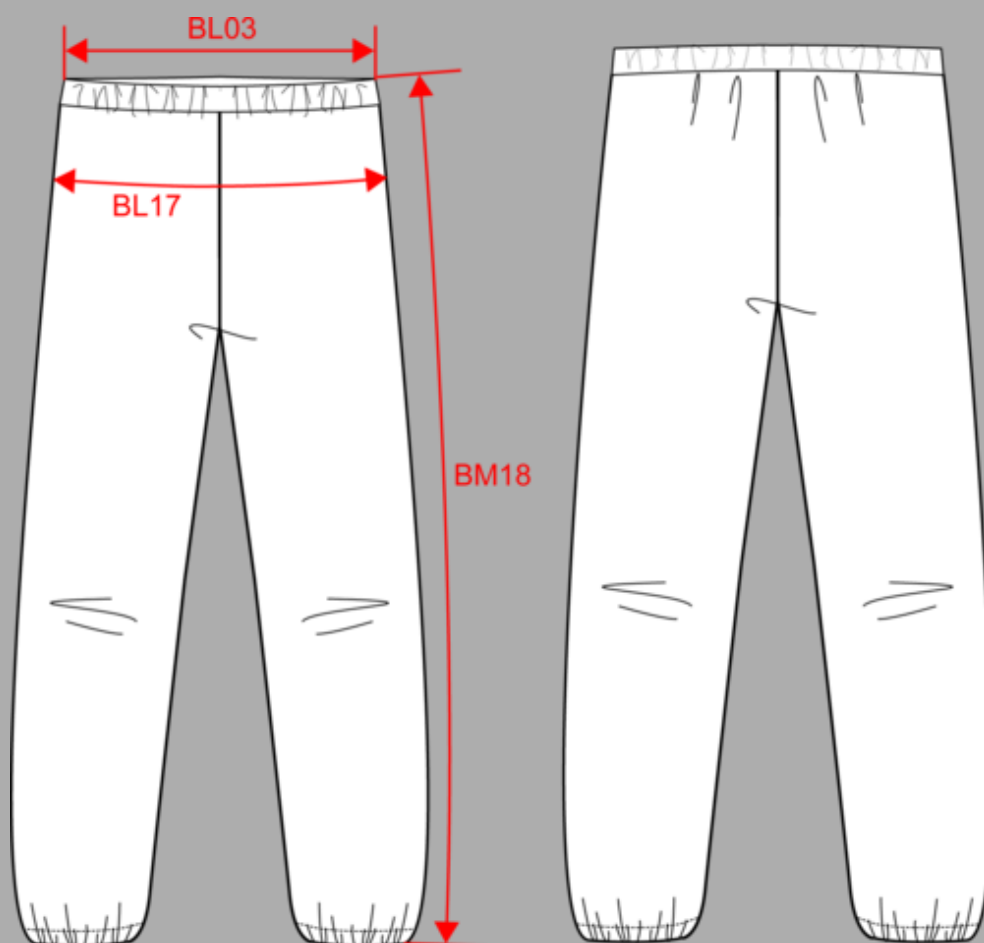

Mesures en cm	XS	S	M	L	XL	XXL
BL03 - 1/2 largeur taille élastiquée à plat (ceinture devant sur dos)	30.00	33.00	36.00	39.00	42.00	45.00
BL17 - 1/2 largeur bassin (mesuré parallèle à la ceinture)	45.00	48.00	51.00	54.00	57.00	60.00
BM18 - Longueur côté (ceinture comprise)	95.50	96.25	97.00	97.75	98.50	99.25

Retour au site



sfarenza.com



Guides des tailles par article

Ce document est à consulter impérativement avant de choisir votre taille par article afin d'éviter toute erreur lors de votre commande



Pantalon de jogging HOMME

Dimensions (cm)

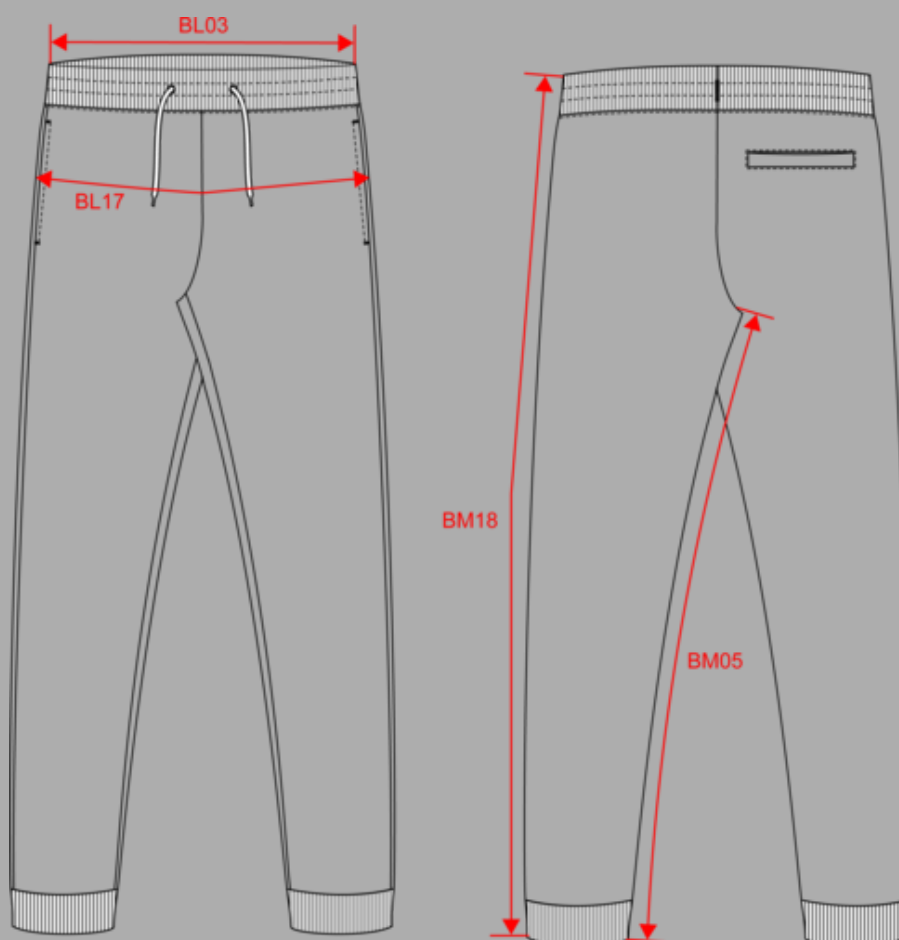

Mesures en cm	XS	S	M	L	XL	XXL	3XL	4XL
BL03 - 1/2 largeur taille élastiquée à plat (ceinture devant sur dos)	34.00	36.00	38.00	40.00	43.00	46.00	49.00	52.00
BL17 - 1/2 largeur bassin (mesuré parallèle à la ceinture)	45.00	48.00	51.00	54.00	57.00	60.00	63.00	66.00
BM05 - Longueur entrejambes	80.00	80.00	80.00	80.00	80.00	80.00	80.00	80.00
BM18 - Longueur côté (ceinture comprise)	105.25	106.00	106.75	107.50	108.25	109.00	109.75	110.50

Retour au site



Guides des tailles par article

Ce document est à consulter impérativement avant de choisir votre taille par article afin d'éviter toute erreur lors de votre commande



Pantalon de jogging ENFANT

Dimensions (cm)

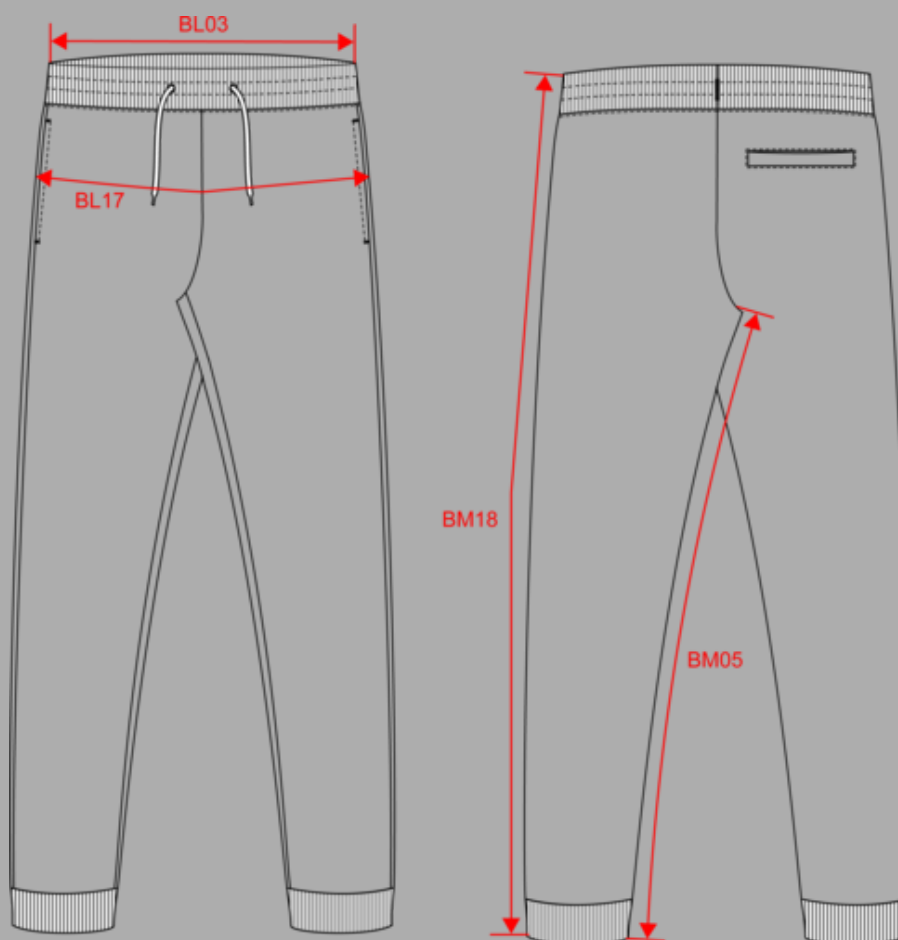

Mesures en cm	4/6 ans	6/8 ans	8/10 ans	10/12 ans	12/14 ans
BL03 - 1/2 largeur taille élastiquée à plat (ceinture devant sur dos)	26.00	27.25	29.00	31.00	33.00
BL17 - 1/2 largeur bassin (mesuré parallèle à la ceinture)	34.50	37.00	40.00	43.00	46.00
BM05 - Longueur entrejambes	45.50	51.50	57.50	63.50	69.50
BM18 - Longueur côté (ceinture comprise)	63.50	72.00	80.00	88.00	96.00

Retour au site



Guides des tailles par article

Ce document est à consulter impérativement avant de choisir votre taille par article afin d'éviter toute erreur lors de votre commande



Veste imperméable unisexe ADULTE

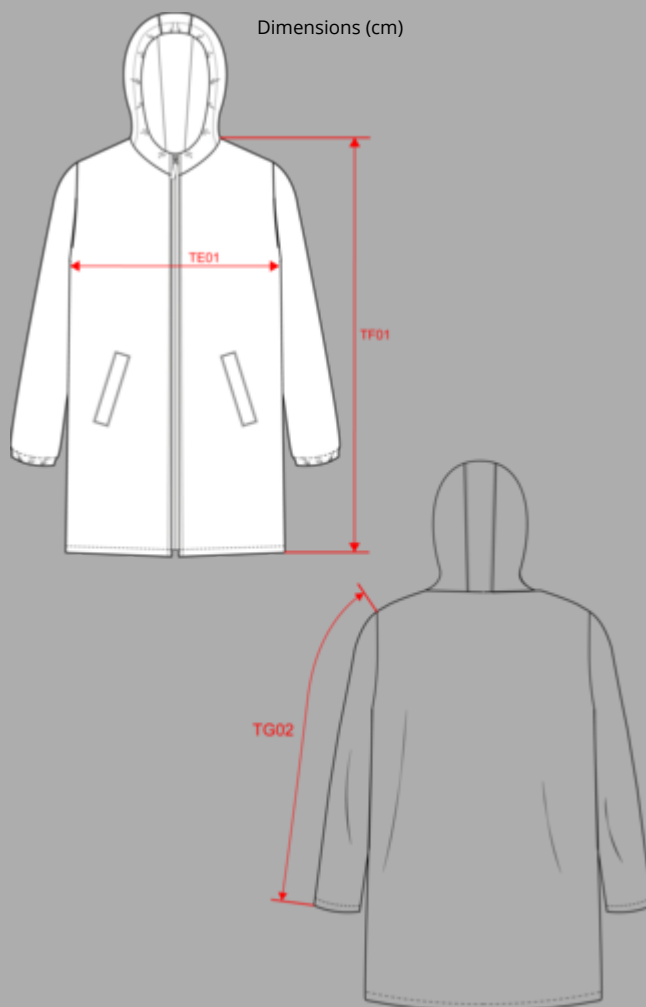

Mesures en cm	XXS	XS	S	M	L	XL	XXL	3XL	4XL
TE01 - 1/2 largeur poitrine à 1.5cm de l'emmanchure	49.00	52.00	55.00	58.00	61.00	64.00	67.00	70.00	73.00
TF01 - Hauteur totale de l'HSP	83.00	85.00	87.00	89.00	91.00	93.00	95.00	97.00	99.00
TG02 - Longueur manche longue	61.50	62.50	63.50	64.50	65.50	66.50	67.50	68.50	69.50

Retour au site



Guides des tailles par article

Ce document est à consulter impérativement avant de choisir votre taille par article afin d'éviter toute erreur lors de votre commande



Sweat-shirt zippé à capuche unisexe ADULTE



Dimensions (cm)

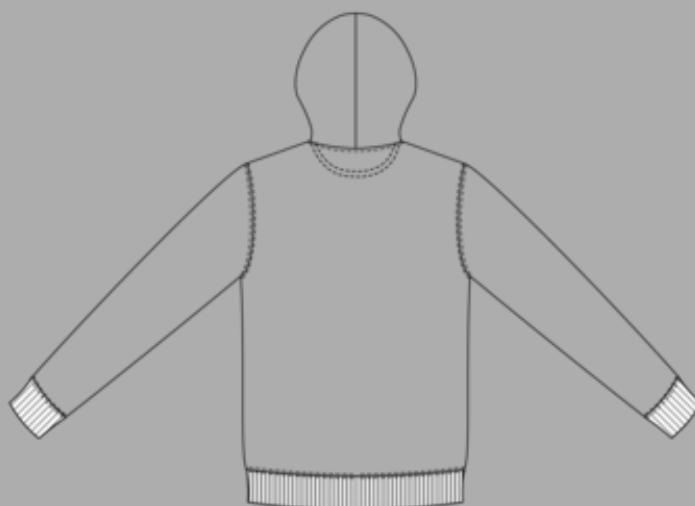

Mesures en cm	XXS	XS	S	M	L	XL	XXL	3XL	4XL
TE01 - 1/2 largeur poitrine à 1.5cm de l'emmanchure	46.00	49.00	52.00	55.00	58.00	61.00	64.00	67.00	70.00
TF01 - Hauteur totale de l'HSP	65.50	67.50	69.50	71.50	73.50	75.50	77.50	79.50	81.50
TG02 - Longueur manche longue	61.50	62.50	63.50	64.50	65.50	66.50	67.50	68.50	69.50

Retour au site



sfarenza.com



Guides des tailles par article

Ce document est à consulter impérativement avant de choisir votre taille par article afin d'éviter toute erreur lors de votre commande



Sweat-shirt zippé à capuche ENFANT

Dimensions (cm)

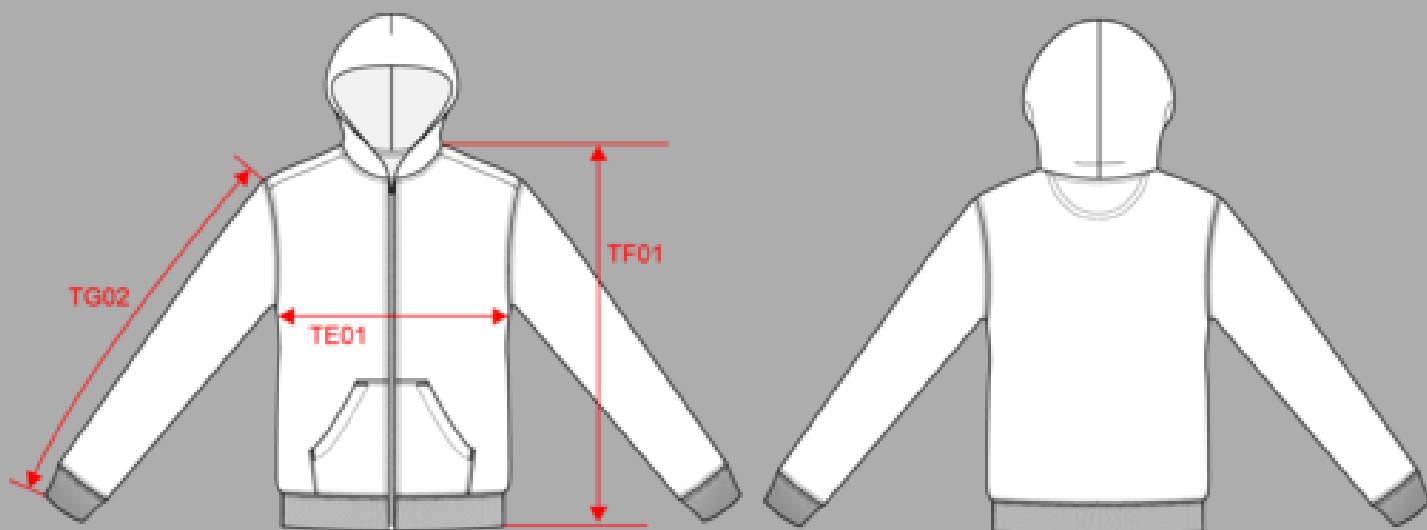

Mesures en cm	4/6 ans	6/8 ans	8/10 ans	10/12 ans	12/14 ans
TE01 - 1/2 largeur poitrine à 1.5cm de l'emmanchure	36.70	38.40	41.00	44.50	48.00
TF01 - Hauteur totale de l'HSP	45.90	50.70	55.50	60.30	65.10
TG02 - Longueur manche longue	40.65	44.85	49.25	53.85	58.45

Retour au site



Guides des tailles par article

Ce document est à consulter impérativement avant de choisir votre taille par article afin d'éviter toute erreur lors de votre commande



Sweat-shirt à capuche unisexe ADULTE

Dimensions (cm)

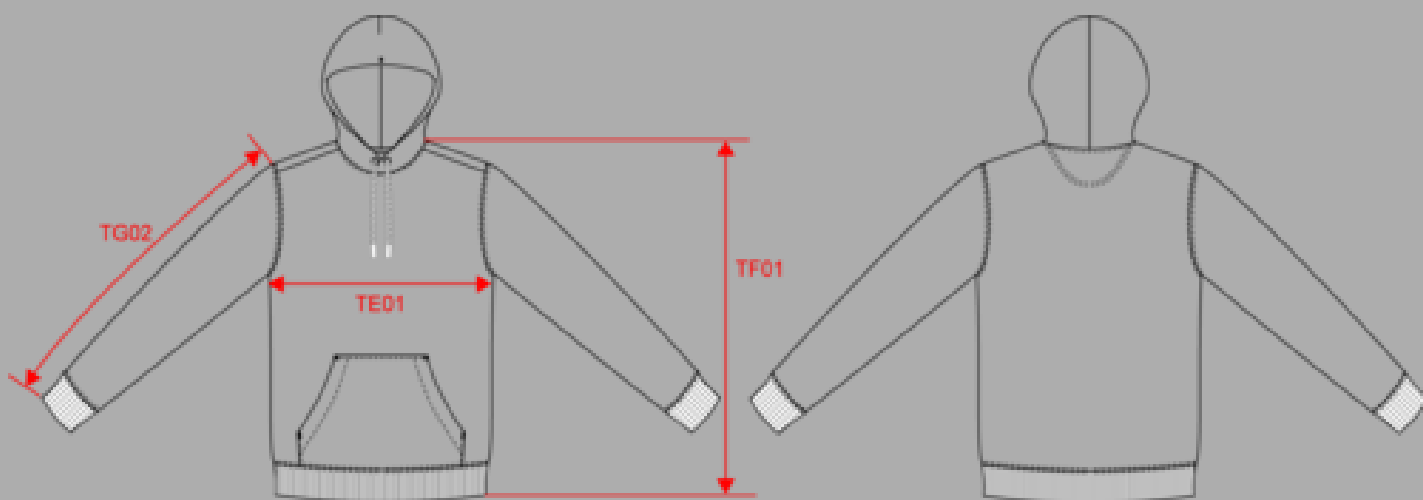

Mesures en cm	XXS	XS	S	M	L	XL	XXL	3XL	4XL
TE01 - 1/2 largeur poitrine à 1.5cm de l'emmanchure	46.00	49.00	52.00	55.00	58.00	61.00	64.00	67.00	70.00
TF01 - Hauteur totale de l'HSP	66.00	68.00	70.00	72.00	74.00	76.00	78.00	80.00	82.00
TG02 - Longueur manche longue	62.00	63.00	64.00	65.00	66.00	67.00	68.00	69.00	70.00

Retour au site



sfarenza.com



Guides des tailles par article

Ce document est à consulter impérativement avant de choisir votre taille par article afin d'éviter toute erreur lors de votre commande



Sweat-shirt à capuche ENFANT

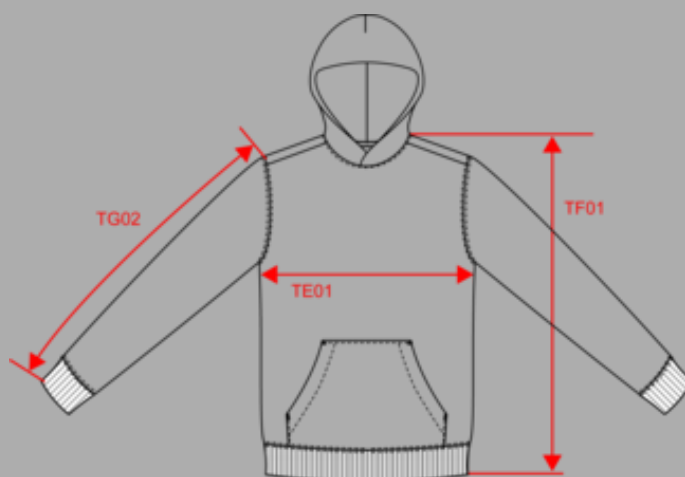

Dimensions (cm)

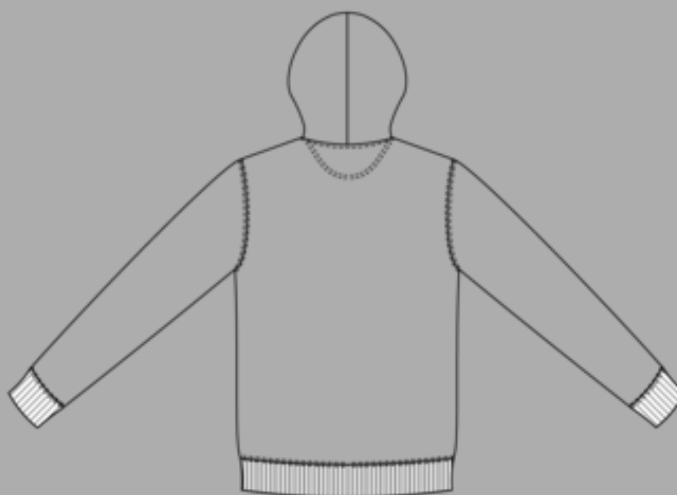

Mesures en cm	4/6 ans	6/8 ans	8/10 ans	10/12 ans	12/14 ans
TE01 - 1/2 largeur poitrine à 1.5cm de l'emmanchure	36.70	38.40	41.00	44.50	48.00
TF01 - Hauteur totale de l'HSP	45.90	50.70	55.50	60.30	65.10
TG02 - Longueur manche longue	40.65	44.85	49.25	53.85	58.45

Retour au site



Guides des tailles par article

Ce document est à consulter impérativement avant de choisir votre taille par article afin d'éviter toute erreur lors de votre commande



Sweat-shirt à col rond unisexe ADULTE

Dimensions (cm)

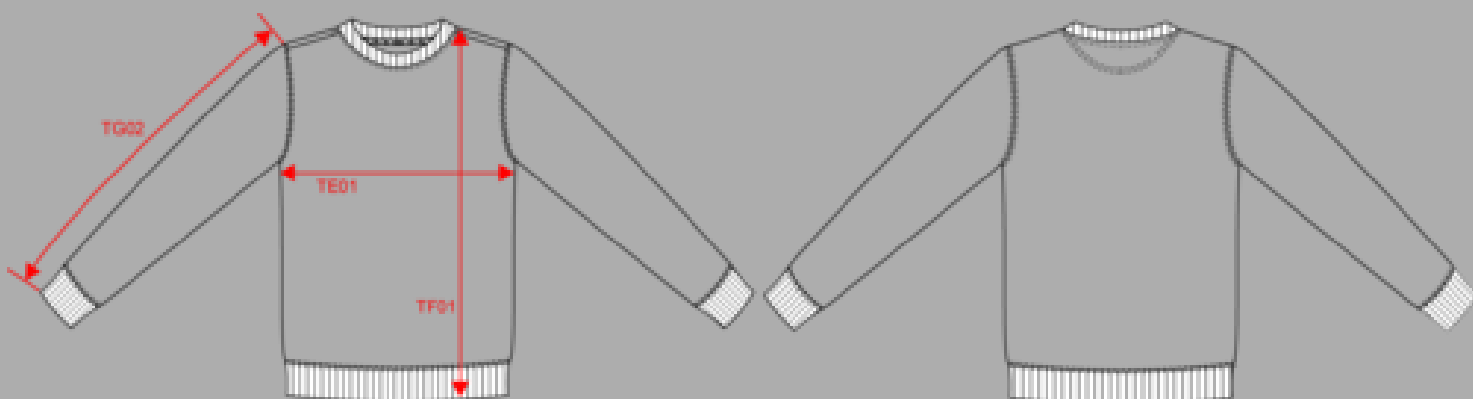

Mesures en cm	XXS	XS	S	M	L	XL	XXL	3XL	4XL
TE01 - 1/2 largeur poitrine à 1.5cm de l'emmanchure	46.00	49.00	52.00	55.00	58.00	61.00	64.00	67.00	70.00
TF01 - Hauteur totale de l'HSP	66.00	68.00	70.00	72.00	74.00	76.00	78.00	80.00	82.00
TG02 - Longueur manche longue	62.00	63.00	64.00	65.00	66.00	67.00	68.00	69.00	70.00

Retour au site



sfarenza.com



Guides des tailles par article

Ce document est à consulter impérativement avant de choisir votre taille par article afin d'éviter toute erreur lors de votre commande



Sweat-shirt à col rond ENFANT

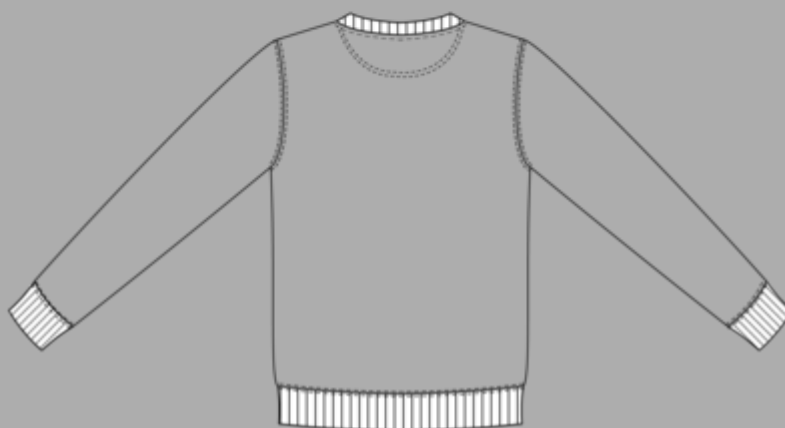
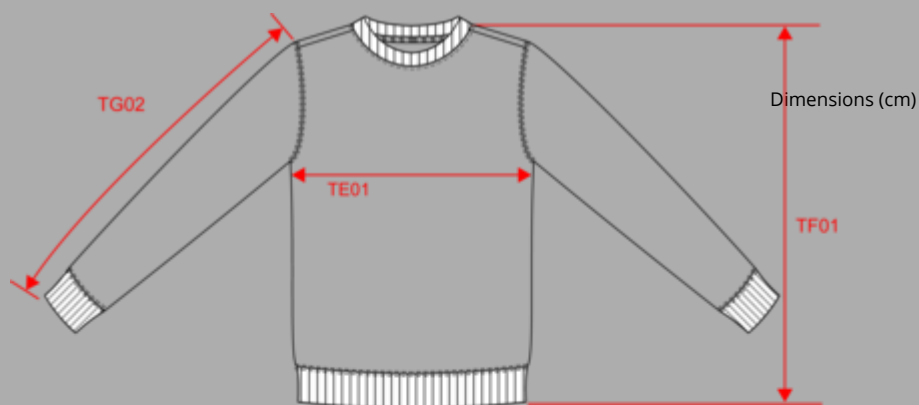

Mesures en cm	4/6 ans	6/8 ans	8/10 ans	10/12 ans	12/14 ans
TE01 - 1/2 largeur poitrine à 1.5cm de l'emmanchure	36.70	38.40	41.00	44.50	48.00
TF01 - Hauteur totale de l'HSP	45.90	50.70	55.50	60.30	65.10
TG02 - Longueur manche longue	40.65	44.85	49.25	53.85	58.45

Retour au site



Guides des tailles par article

Ce document est à consulter impérativement avant de choisir votre taille par article afin d'éviter toute erreur lors de votre commande



T-shirt unisexe ADULTE

Dimensions (cm)

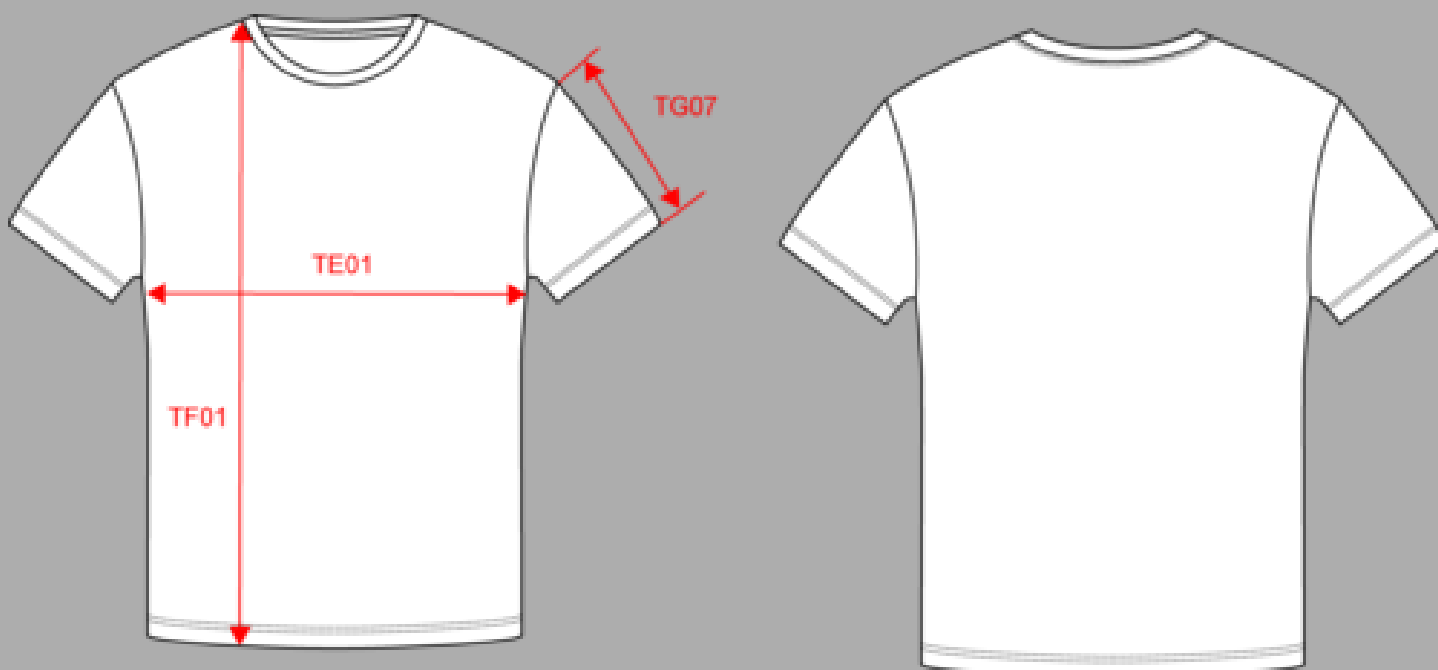

Mesures en cm	XXS	XS	S	M	L	XL	XXL	3XL	4XL	5XL
TE01 - 1/2 largeur poitrine à 1.5cm de l'emmanchure	43.00	46.00	49.00	52.00	55.00	58.00	61.00	64.00	67.00	70.00
TF01 - Hauteur totale de l'HSP	66.00	68.00	70.00	72.00	74.00	76.00	78.00	80.00	82.00	84.00
TG07 - Longueur manche courte	19.50	20.25	21.00	21.75	22.50	23.25	24.00	24.75	25.50	26.25

Retour au site



Guides des tailles par article

Ce document est à consulter impérativement avant de choisir votre taille par article afin d'éviter toute erreur lors de votre commande



T-shirt ENFANT

Dimensions (cm)

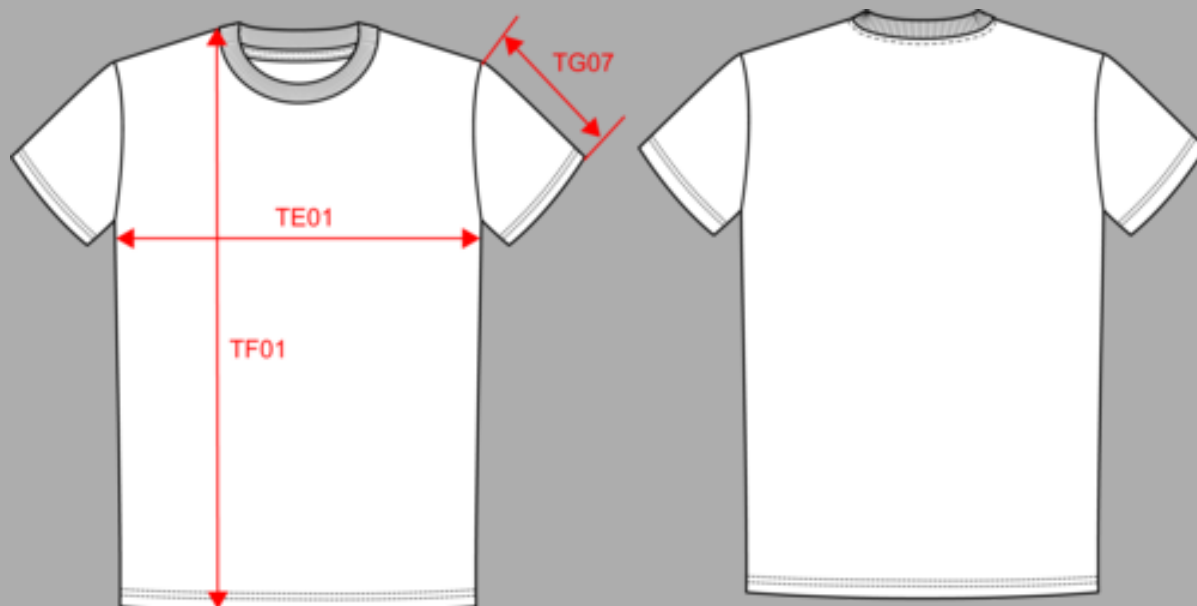

Mesures en cm	2/4 ans	4/6 ans	6/8 ans	8/10 ans	10/12 ans	12/14 ans
TE01 - 1/2 largeur poitrine à 1.5cm de l'emmanchure	33.00	34.70	36.40	39.00	42.50	46.00
TF01 - Hauteur totale de l'HSP	39.60	44.40	49.20	54.00	58.80	63.60
TG07 - Longueur manche courte	10.35	12.45	14.55	16.75	19.05	21.35

Retour au site



sfarenza.com

Guides des tailles par article

Ce document est à consulter impérativement avant de choisir votre taille par article afin d'éviter toute erreur lors de votre commande



Parka à capuche unisexe ADULTE

Dimensions (cm)

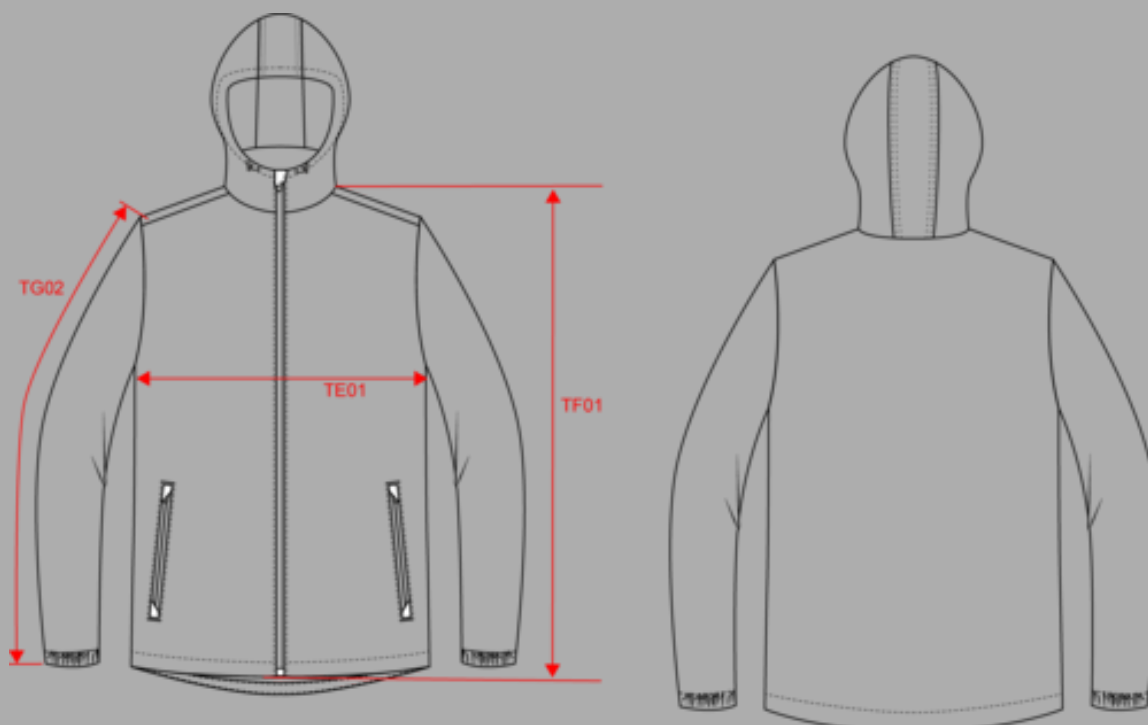

Mesures en cm	XS	S	M	L	XL	XXL	3XL	4XL	5XL
TE01 - 1/2 largeur poitrine à 1.5cm de l'emmanchure	56.00	59.00	62.00	65.00	68.00	71.00	74.00	77.00	80.00
TF01 - Hauteur totale de l'HSP	79.50	81.50	83.50	85.50	87.50	89.50	91.50	93.50	95.50
TG02 - Longueur manche longue	69.50	71.00	72.50	74.00	75.50	77.00	78.50	80.00	81.50

Retour au site



Guides des tailles par article

Ce document est à consulter impérativement avant de choisir votre taille par article afin d'éviter toute erreur lors de votre commande



Doudoune légère sans manches HOMME

Dimensions (cm)

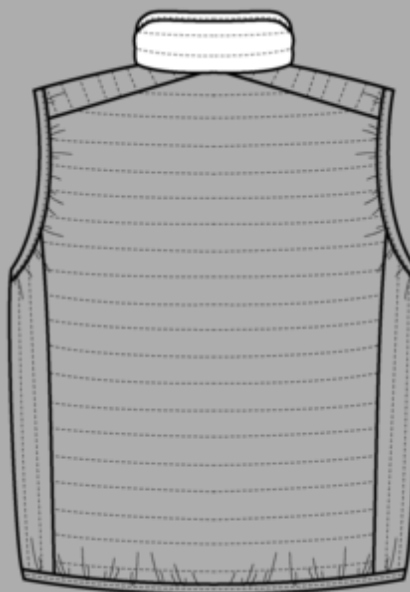
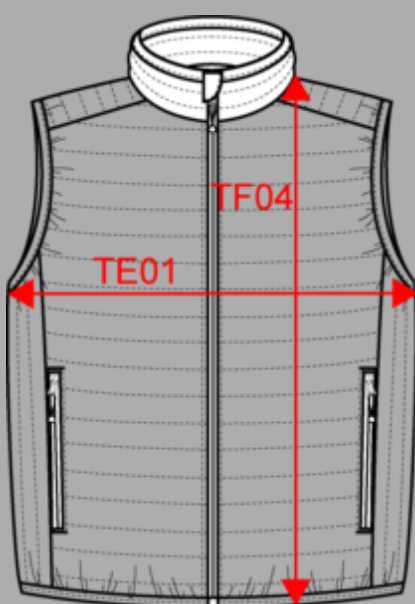

Mesures en cm	S	M	L	XL	XXL	3XL	4XL
TE01 - 1/2 largeur poitrine à 1.5cm de l'emmanchure	53.00	56.00	59.00	62.00	65.00	68.00	71.00
TF04 - Hauteur totale dos de l'HSP	70.00	72.00	74.00	76.00	78.00	80.00	82.00

Retour au site



sfarenza.com

Guides des tailles par article

Ce document est à consulter impérativement avant de choisir votre taille par article afin d'éviter toute erreur lors de votre commande



Doudoune légère sans manches FEMME

Dimensions (cm)



Mesures en cm	XS	S	M	L	XL	XXL
TE01 - 1/2 largeur poitrine à 1.5cm de l'emmanchure	46.00	49.00	52.00	55.00	58.00	61.00
TF04 - Hauteur totale dos de l'HSP	60.00	62.00	64.00	66.00	68.00	70.00

Retour au site



Guides des tailles par article

Ce document est à consulter impérativement avant de choisir votre taille par article afin d'éviter toute erreur lors de votre commande



Sac délavé en velours côtelé

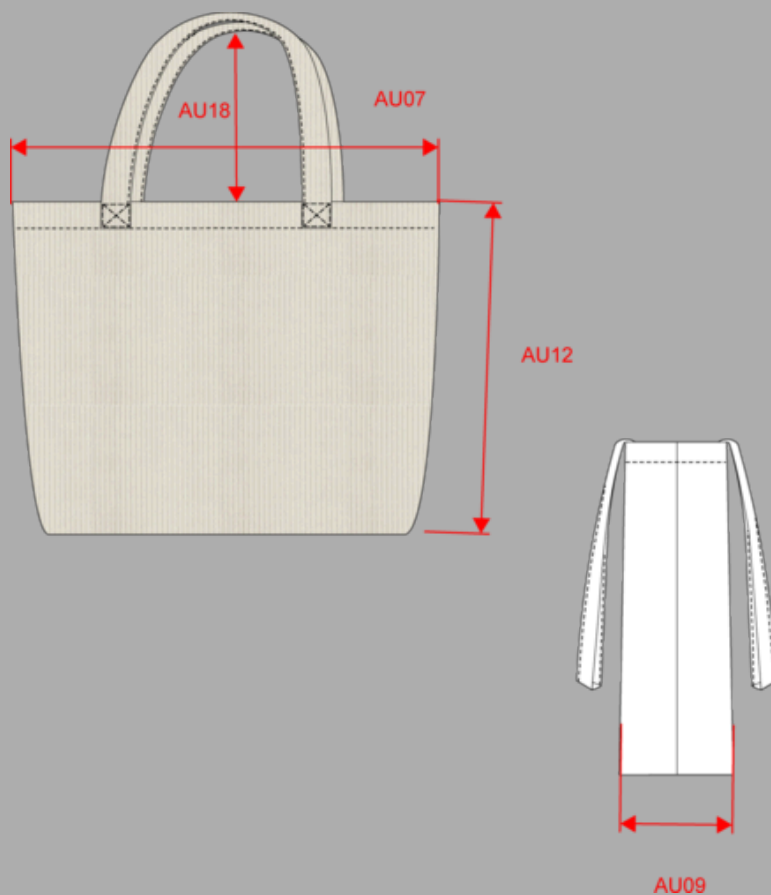

Dimensions (cm)

Mesures en cm	One Size
AU06 - Largeur bretelles	4.00
AU07 - Largeur totale	52.00
AU09 - Profondeur du bas	12.00
AU12 - Hauteur totale	40.00
AU18 - Hauteur totale bretelle	28.00

Retour au site



Guides des tailles par article

Ce document est à consulter impérativement avant de choisir votre taille par article afin d'éviter toute erreur lors de votre commande



Casquette 5 panneaux unisexe ADULTE

Dimensions (cm)

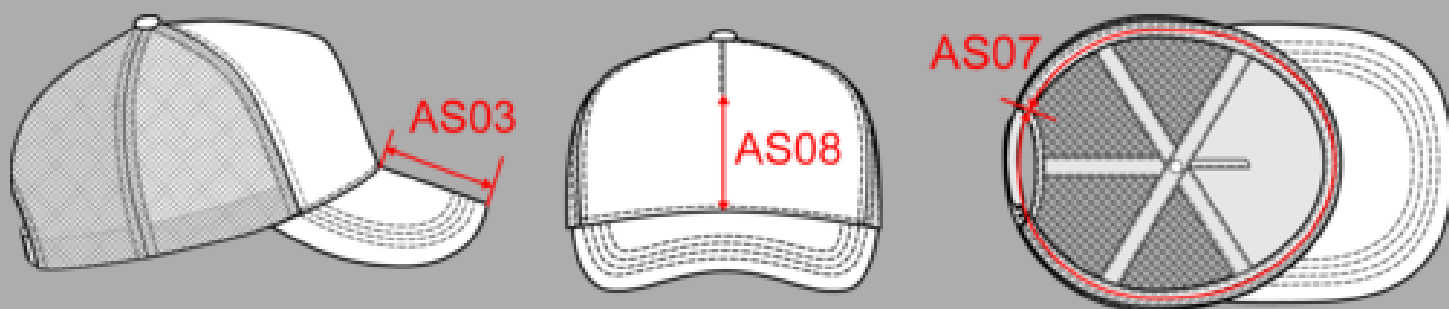

Mesures en cm	One Size
AS03 - Longueur visière au milieu	7.00
AS07 - Circonférence totale	58.00
AS08 - Hauteur milieu devant pour impression	9.50

Retour au site

